

REKONSTRUKCE TRATI V ÚSEKU KYJICE - CHOMUTOV, ŽELEZNIČNÍ MOST v km 57,255
(ESTAKÁDA VRSKMAŇ)

NOVÉ DOBETONÁVKY UVNITŘ NOSNÍKŮ - VÝKRES TVARU 1:50

AXONOMETRICKÝ
POHLED:

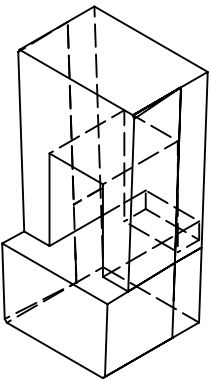

POHLED P1:

PODÉLNÝ ŘEZ A - A':

PŮDORYS:

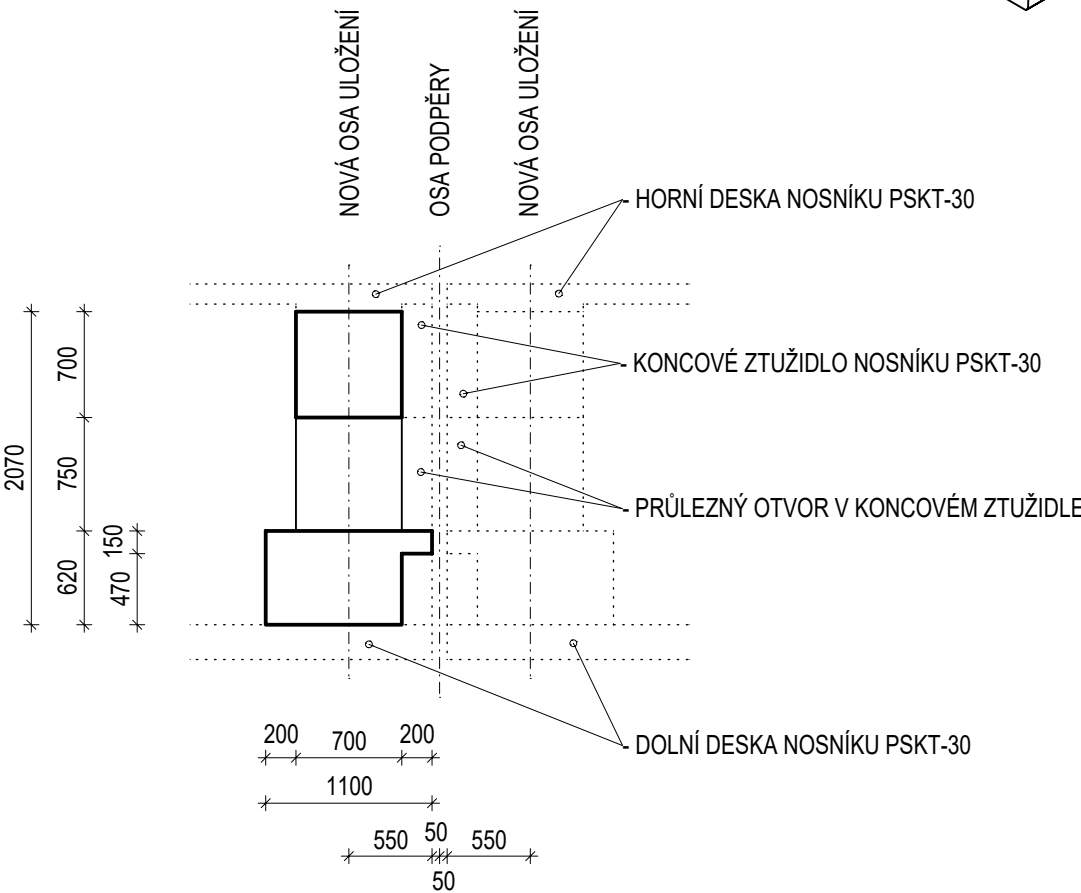
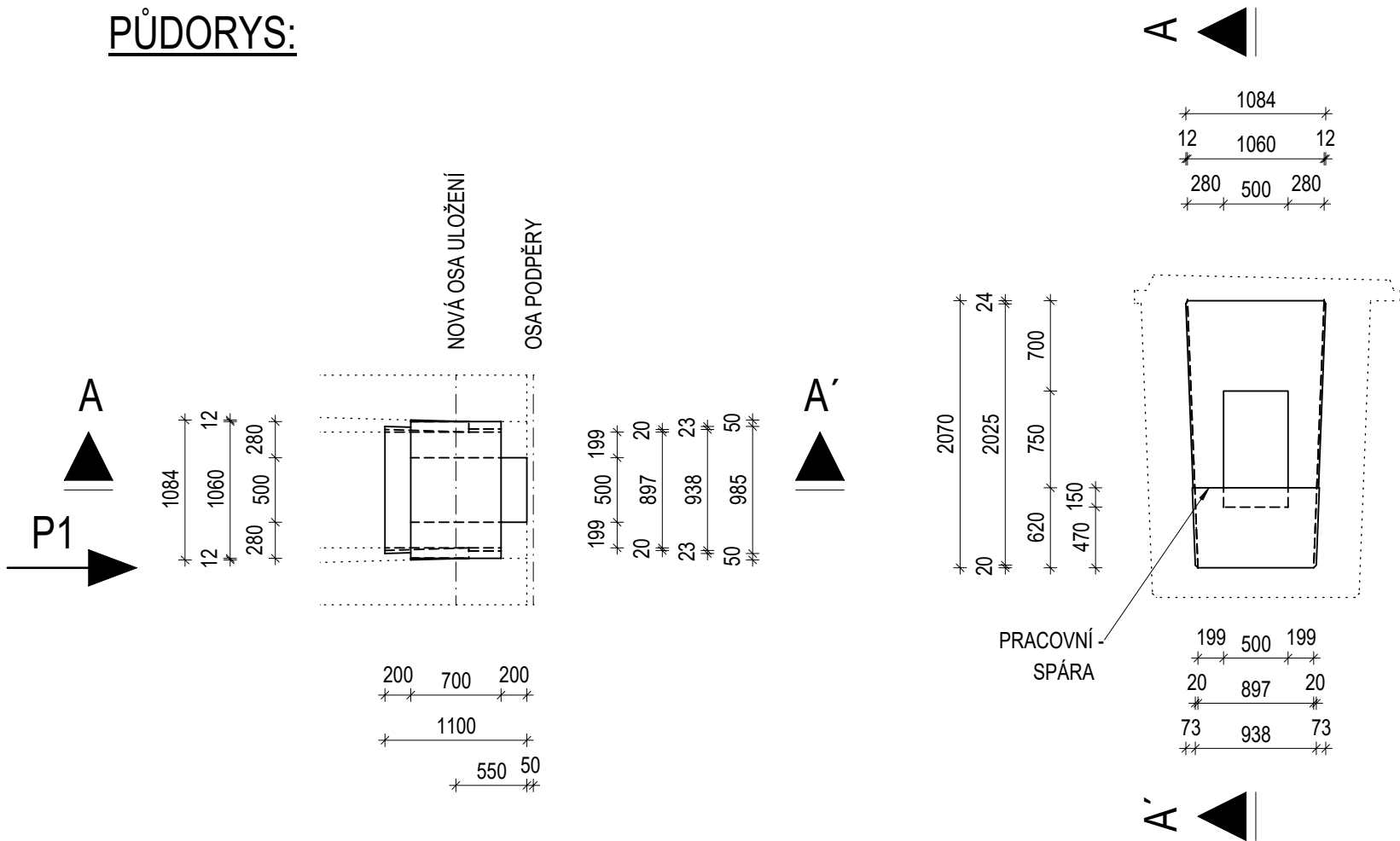

BETON C35/45 - XC3 + XF1 PODLE ČSN EN 206+A2 A TKP SSD 17
KATEGORIE OBSAHU CHLORIDŮ CI 0,2
MAXIMÁLNÍ ZRNO KAMENIVA 16 mm
MAXIMÁLNÍ PRŮSAKY 16 mm
BETON BUDE OBSAHOVAT PŘÍSadU PRO
OMEZENÍ SMRŠŤOVÁNÍ

POZNÁMKY:

- 1) VEŠKERÉ HRANY SE ZKOSÍ 20/20 mm.
- 2) VŠECHNY DOBETONÁVKY NA MOSTĚ JSOU STEJNÉ.

OBJEM BETONU:

- JEDNA DOBETONÁVKA ... 1,350 m³
- CELÝ MOST (104 DOBETONÁVEK) ... 140,400 m³



EVROPSKÁ UNIE
Evropské strukturální a investiční fondy
Operační program doprava

Ministerstvo dopravy
Státní fond dopravní
infrastruktury



SO 14-01
D.2.1.4.1

VÝŠKOVÝ SYSTÉM BpV SOUŘADNICOVÝ SYSTÉM S-JTSK

Číslo změny:	Obsah změny:	Datum změny:
01	Zpracování připomínek	10/2023
02	-	-
03	-	-

Objednatel:	Správa železnic, státní organizace Dlážděná 1003/7, 110 00 Praha 1 Stavební správa západ Sokolovská 278/1955, 190 00 Praha 9
Objednatel:	SPRÁVA ŽELEZNIC

Sdružení: „SEU + SP+PROJS_Kyjice-Chomutov_DSP“	SUDOP EU	SUDOP PRAHA	PROJEKT servis
--	----------	-------------	----------------

Zpracovatel části:	SUDOP EU a.s. Olšanská 1a, 130 80 Praha Tel.: +420 267 094 305 E-mail: info@sudopeu.cz	Hlavní inženýr projektu: ING. STANISLAV JAROŠ
		Garant profese: -

Středisko: PROJEKTOVÉ STŘEDISKO ÚSTÍ NAD LABEM			
Vedoucí střediska: ING.MIROSLAV VÁŇA	Odpovědný projektant SO, IO, PS: doc. Ing. ROMAN ŠAFÁŘ, Ph.D.	Vypracoval: doc. Ing. ROMAN ŠAFÁŘ, Ph.D.	Kontroloval: doc. Ing. ROMAN ŠAFÁŘ, Ph.D.

ODP. PROJEKTANT STAVBY	ODP. PROJEKTANT OBJEKTU	NAVRHL, VYPRACOVAL	KONTROLOVAL	Ing. Roman Šafář Karla Kryla 2659/10, 155 00 Praha 5 tel.: +420 602 577 387 E-mail: rsafar@seznam.cz IČO: 75512556, DIČ: CZ6703190758
Ing. IVAN GRISA	doc. Ing. ROMAN ŠAFÁŘ, Ph.D.	doc. Ing. ROMAN ŠAFÁŘ, Ph.D.	doc. Ing. ROMAN ŠAFÁŘ, Ph.D.	

Název akce:	Zakázkové číslo: 2023-03 19-010.640
REKONSTRUKCE TRATI V ÚSEKU KYJICE - CHOMUTOV	Projektový stupeň: PDPS
název PS/SO:	Datum: 08/2023
SO 14-01 Železniční most v km 57,255	Číslo části: D.2.1.4.1
Název přílohy:	Měřítko: 1 : 50 Počet formátů: 3A4
Nové dobetonávky uvnitř nosníků - výkres tvaru	Číslo přílohy: 24b